100 лет дошкольному образованию в Нытвенском районе

Табулович Галина Павловна

Методист МКУ «Центр по обслуживанию образовательных организаций»

сентябрь 2019

1972 год
«К истории развития дошкольного образования в Нытвенском районе Пермской области»
Ощепкова Анна Григорьевна, методист по дошкольному воспитанию

10 августа 1919 года. Приезд агитационно-инструкторского парохода ВЦИК «Красная звезда» по Каме в Пермскую губернию, на пристань Усть - Нытва

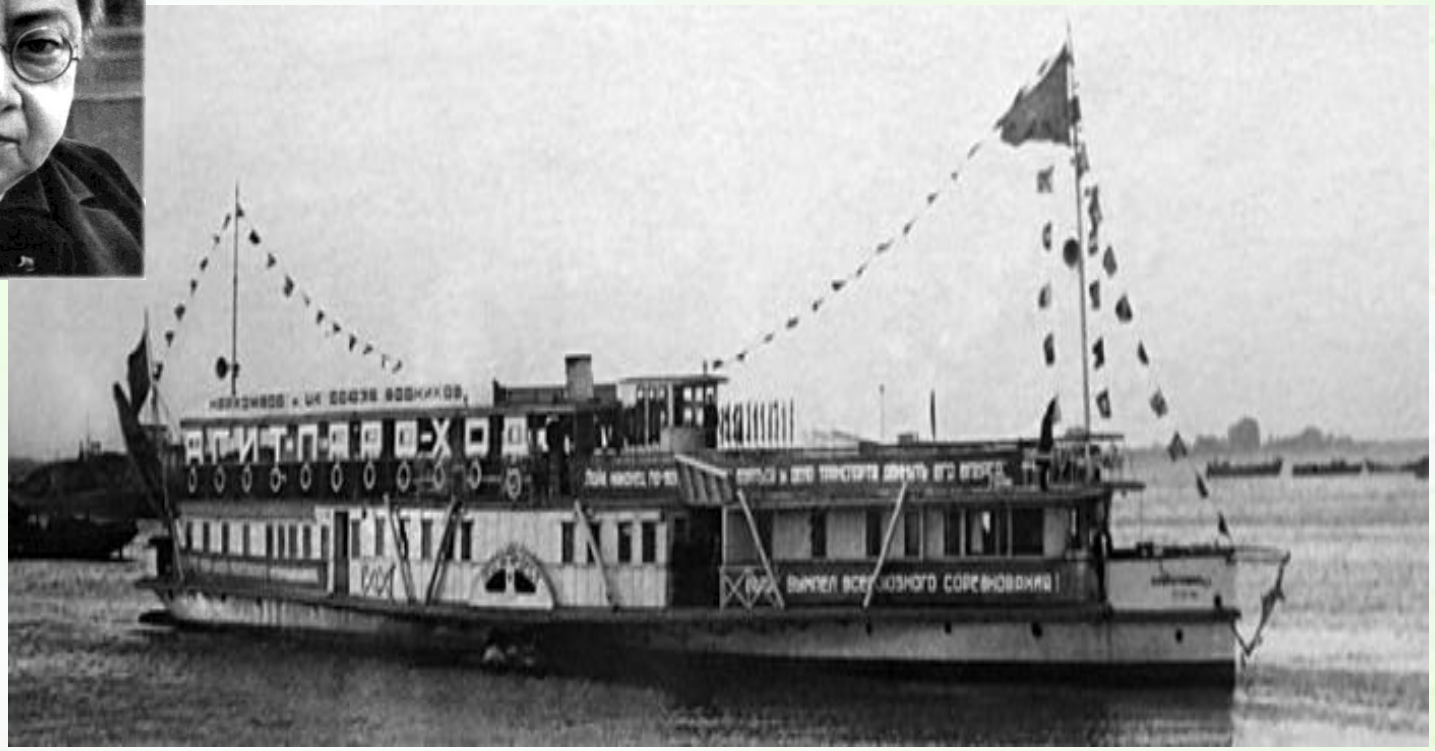

НЫТВА. Улица Спасская, вид с колокольни.

1 сентября 1919 года в заводском посёлке Нытва был открыт детский сад №1

- Помещение для детсада выделили в здании заводоуправления, угол ул. Комсомольской и ул. К. Либкнехта
- Заведующая – Р.С. Шехтман, закончила дошкольные Фребелевские курсы в г. Харьков

До 1924 года руководил всей работой **Оханский уездный** отдел народного образования

- В 1924 году создан Отдел народного образования исполнительного комитета Нытвенского районного Совета рабочих, **крестьянских, красноармейских депутатов** (1924-1936)
- Отдел народного образования исполнительного комитета Нытвенского районного Совета депутатов **трудящихся** (1936-1977)

Отдел народного образования исполнительного комитета Нытвенского районного Совета **народных депутатов** (1977-1992)

Управление образования администрации Нытвенского района с 1992 года

Адреса детского сада №1

- Угол ул. Комсомольской и ул. К. Либкнехта
- Дом 27 ул. К. Маркса (дом Горохова)
- Дом № 99 по ул. К. Маркса, первый этаж. На втором был торговый отдел. И комната в другом доме по ул. К. Маркса.
- Дом 56 ул. К. Маркса. С 1932 года до средины 70-х годов

В 1934 году детский сад №1 признан образцовым в Уральской области. Фото 1933 г.

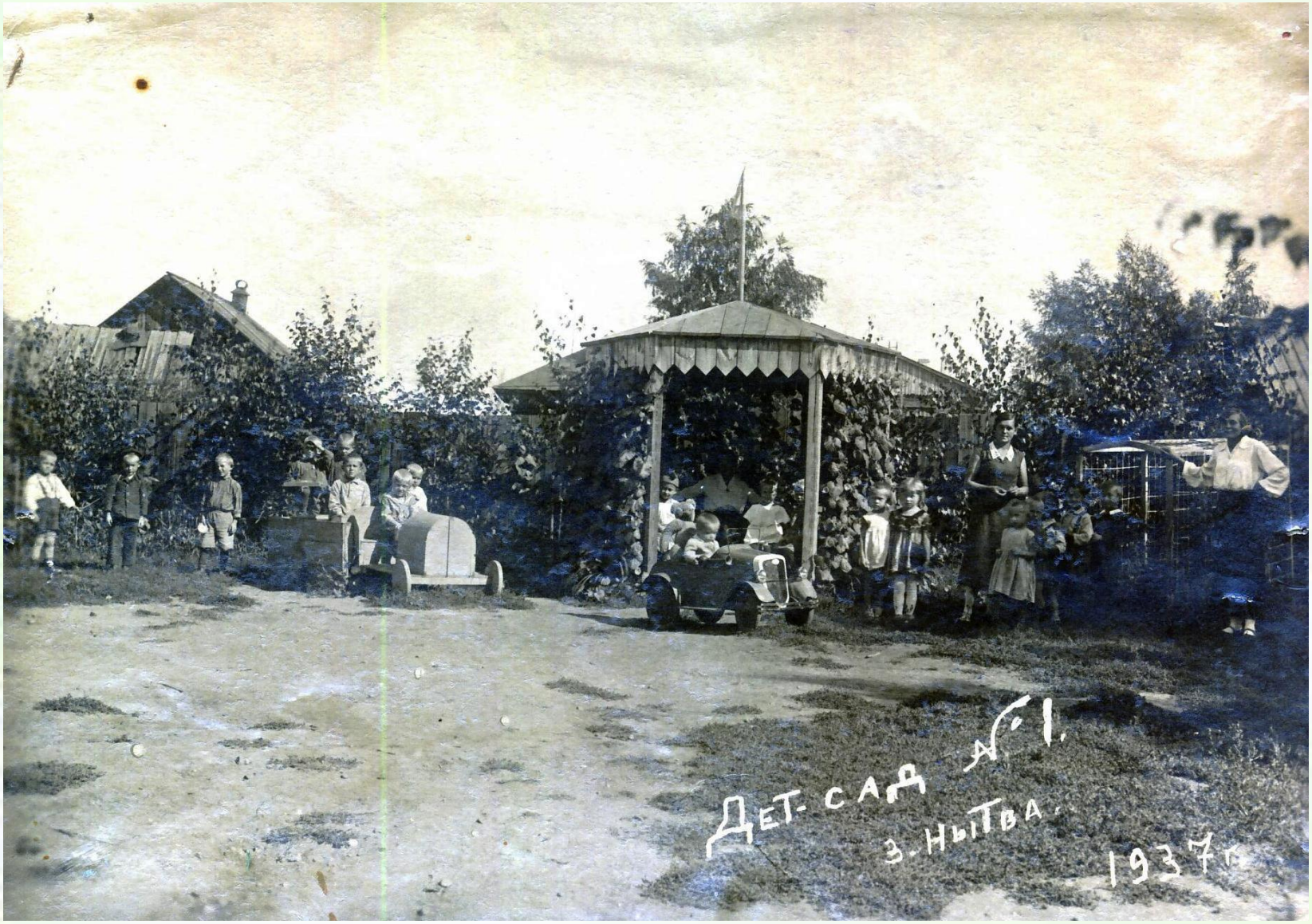
Дет-сад №1.
з-Ныгва.
1937г.

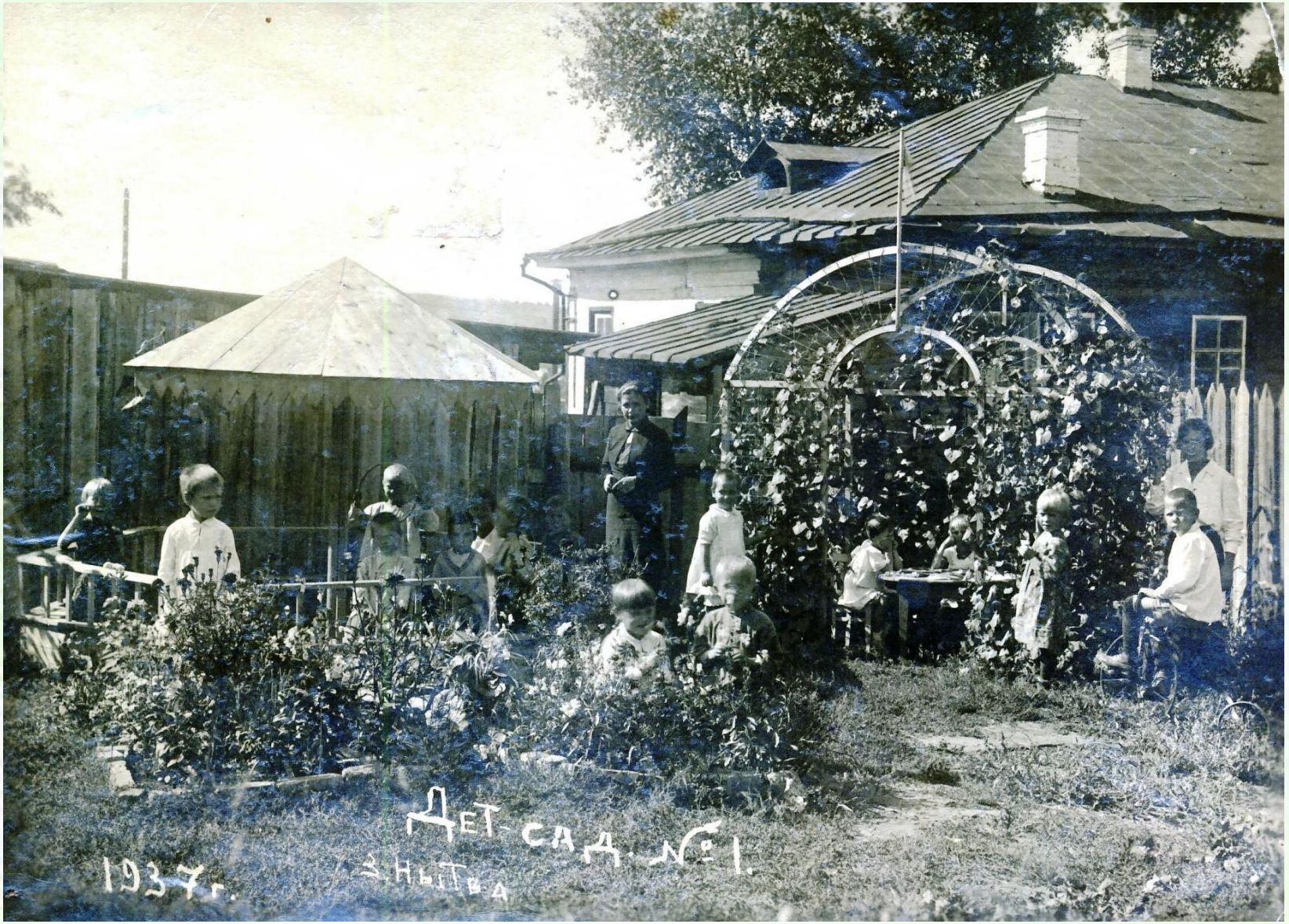
ДЕТ-САД-№1.
1937г.
З.НЫТВА

Средняя группа детского сада №1 1956 год.

Август 1922 года – организован детский сад №2

- До 1929 года – в частном доме Новикова у рощи. Заведующая З.С. Кряжевских
- С 1932 года - там же, заведующая тов.Усольцева
- С 1933 года – в двухэтажном полукаменном доме по ул. Ленина дом 11. Заведующая Шилова П.П. (ныне это здание СЮН).

НЫТВЕНСКИЙ
ИСТОРИКО-
КРАЕВЕДЧЕСКИЙ
МУЗЕЙ

Детский сад №3 начал строиться1933 году, в 1934 году – построен, а был открыт в 1936 году.

Назывался **детский сад №3 завода** №54 (в последствии – почтовый ящик 16.)

Адрес детского сада: Молотовская область, Нытва, Нытвенского района, улица Труда, дом №7. Ближайшая железнодорожная станция – Нытва, 2км.

ET-CA A N 3

Из отчёта Нытвенского районного исполнительного комитета Уральской области за период с 1 октября 1928 года по 1 октября 1930 года:

- «Деткомиссия. Детских площадок **13,** охвачено 198 человек, ясель 14, охвачено 210 человек. Итого охвачено 408 детей. Отпущено средств 3153 рублей. На зиму оставлены трои ясли, 1 площадка. В колхозах организовано 16 ясель, 4 детских площадки. Дети находятся в лучших условиях, чем у единоличников.
- Здравоохранение. Израсходовано за истекший год на детские ясли 4894 рубля».

В заводском посёлке Нытва в 1932 году работали два бюджетных детских сада

- В 1933 году по плану районо для детских садов намечено мобилизовать средства от населения: путём субботников – 5 000 рублей, путём постановок – 10 000 рублей, путём устройства буфетов – 20 000, с родителей за питание – 5 000 рублей.
- Всего 40 000 рублей.

Сталинская эстафета по дошкольному воспитанию в нашем районе проведена полностью

- В 1933 году в рабочем клубе впервые проведена большая конференция работников дошкольного воспитания с привлечением представителей общественных организаций района, председателей колхозов.

Из отчёта заведующего районо товарища Некрасова А.П. за 1934-35 год:

- **Сеть и контингент**. В городе 4 учреждения (200 детей) и 69 детсадов (охват 2100 детей) в селе. Охват составляет 77% по району.
- **Обеспеченность помещениями**. Только один детский сад в Нытве находится в специально выстроенном здании, все остальные в приспособленных кулацких и крестьянских домах.

Из отчёта заведующего районо товарища Некрасова А.П. за 1934-35 год:

Кадры. Из 80 дошкольных работников только 11 человек имели семилетнее образование, 34 – начальную школу и 35 **совершенно неграмотные.** Только два человека учатся в педтехникуме.

Поэтому с 1.12.1934 года в районе организованы пятимесячные курсы для дошкольных работников, набрана группа 25 человек.

Село Мокино, 1935 год

Посёлок Новоильинский

1931 год – первая улица, в одном из бараков - детский сад на бюджете треста «Камлесосплав». 1937 год – построено новое здание детского сада на горе. Оборудовано всем необходимым, даже есть пианино. В светлых комнатах - 4 группы. В 1940 году построен ещё один детский сад-ясли.

Пролетарии всех стран, соединяйтесь!

Сталинский путь

№ 54 (1427)
среда
14 мая
1941 года

Адрес редакции: поселок НЫТВА, Молотовской обл. ул. К. Маркса, № 61

Цена отдельного номера 5 копеек

ОРГАН НЫТВЕНСКОГО РК ВКП(б) И РАЙОННОГО СОВЕТА ДЕПУТАТОВ ТРУДЯЩИХСЯ

10 ма
чером в
крылась
На вечер
ские пис
туроведы
ской лит
Доклад
литерату
тин.
11 мая

КАЖДОМУ КОЛХОЗУ— ДЕТСКИЕ ЯСЛИ

Вопросам правильного воспитания детей наша партия и Советское правительство уделяли и уделяют серьезное внимание. Правильно воспитать детей, [illegible] к социализму", например, заместитель председателя колхоза тов. Ощепков, почти ежедневно бывает в организованных детских яслях, интересуется воспитанием, дает указания как

Передовая
бригада тов.
нает нормы
организовал

КАЖДОМУ КОЛХОЗУ — ДЕТСКИЕ ЯСЛИ

Вопросам правильного воспитания детей наша партия и Советское правительство уделяли и уделяют серьезное внимание. Правильно воспитать детей, привить им навыки общественно-полезного труда—задача нелегкая и она требует кропотливой и заботливой работы всех руководителей колхозов, советов, всей общественности.

Одной из форм правильного воспитания детей являются детские ясли, детские площадки и садики. Они призваны, во-первых, привить детям навыки коллективного общения, навыки всего нового, чем замечателен настоящий советский гражданин, патриот своей родины. Особо важное значение приобретают детские учреждения в нашей колхозной деревне. Они высвобождают матерей-колхозниц для колхозной работы.

Но, несмотря на все это, в ряде колхозов детские ясли все еще не созданы. Многие колхозные руково-

к социализму", например, заместитель председателя колхоза тов. Ощепков, почти ежедневно бывает в организованных детских яслях, интересуется воспитанием, дает указания как лучше работать с детьми. Принимает все меры, чтобы дети всех колхозниц были в яслях. Председатель колхоза «14-я годовщина Октября», Мокинского совета, при помощи совета сумел поставить детское учреждение в уважение перед колхозниками. Хорошо поставленной воспитательной работой на детплощадку вовлечены все дети дошкольного возраста. Здесь не увидишь грязного ребенка. Все они чистые, здоровые, колхозницы не могут насмотреться на своих ребят. Надо отдать должное заведующей площадкой тов. Мосягиной и воспитательнице тов. Черемных. Они много приложили и прилагают усилий, чтобы дать правильное воспитание ребятам.

Но есть и такие руково-

ВАЯ СТФ КОЛХОЗА "14 ГОДОВЩИНА ОКТЯБРЯ.
СВИНАРКИ С ПРЕДСЕДАТЕЛЕМ.

1941-1945 годы

- Перед войной в районе было 11 детских садов, которые посещали 472 человека и 36 детских площадок с охватом 644 человека.
- В военные годы в Нытве открыты детские сады №4,5,6 и детский сад в Усть Нытве.
- Открывались ночные и круглосуточные группы, санаторные группы. Летом детские сады выезжали на дачи в деревни Боталовка, Селища, Поломы, Мокино.

та по благоустройству домов, фабричных зданий ту домов, фабричных зданий зданий культурных очагов, организаций, садов, улиц,

фронтовое

З. Пинаева

председатель Горисполкома

Внимание детским учрежден

Выращиванию и воспитанию детей партия и правительство уделяет много средств, заботы и внимания. Широка сеть детских садов и ясель. Своевременное финансирование их, умелое использование этих средств—залог успешной работы.

В нашем районе 5 детских ясель, 17 садов, 3 детинтерната и одна молочная кухня. В течение многих лет состоянию зданий этих учреждений должного внимания не оказывалось. В результате здания постепенно приходят внегодность. Особенно это касается детсада № 1, детясель № 1, детсадов и детясель Григорьевского и Шерьинского советов—в них из строя вышли ряд комнат, а это вызвало скученность детей, уменьшило кубатуру воздуха, сломало распорядок дня. Кроме того, большой контигент детей вынуждены временно не посещать ясли и сады.

Такое положение дальше нетерпимо. Дело чести и прямого долга всей общественности привести в порядок здания детучреждений.

В ОТВЕТ НА ПРИЗЫВ

«Сталинский путь» за 18 апреля 1942 года

ПОДАРКИ НА

Дяди бойцы, бейте фашистов!

Некоторые письма написаны милыми детскими каракулями. Ребята, неумеющие писать, рисуют или диктуют письма. На одном рисунке ребенок изобразил виселицу и на ней уродливую фигуру.

—Это Гитрер,—гневно об'яснил мальчуган. И руководительница детсада написала на рисунке эти слова. Детсад № 1 посылает дорогим бойцам к первомайскому празднику самые различные подарки, рисунки, письма.

Вот одно из них, написанное Женей Черемных: „Здравствуйте, дяди бойцы и командиры! Мы с мамой шлем вам первомайский привет. Мой папа тоже на фронте, а я живу с мамой. Я маму люблю и слушаюсь ее. У меня есть кукла, ее зовут Светлана

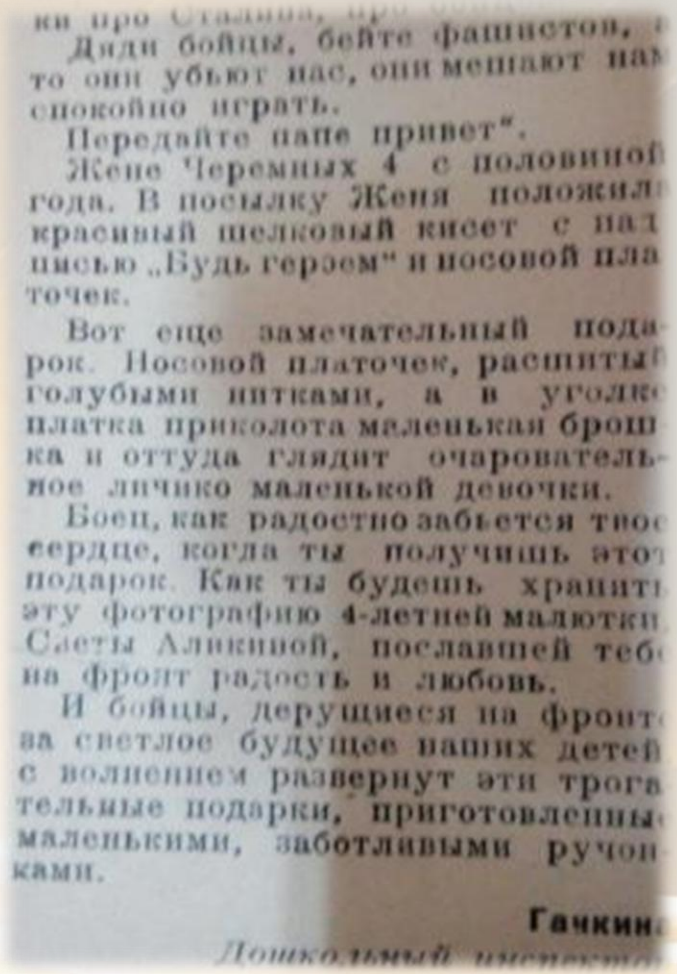

ки про Сталина, про

Дяди бойцы, бейте фашистов, а то они убьют нас, они мешают нам спокойно играть.

Передайте папе привет".

Жене Черемных 4 с половиной года. В посылку Женя положила красивый шелковый кисет с надписью „Будь героем" и носовой платочек.

Вот еще замечательный подарок. Носовой платочек, расшитый голубыми нитками, а в уголке платка приколота маленькая брошка и оттуда глядит очаровательное личико маленькой девочки.

Боец, как радостно забьется твое сердце, когда ты получишь этот подарок. Как ты будешь хранить эту фотографию 4-летней малютки Светы Аликиной, пославшей тебе на фронт радость и любовь.

И бойцы, дерущиеся на фронте за светлое будущее наших детей с волнением развернут эти трогательные подарки, приготовленные маленькими, заботливыми ручонками.

Гачкина

Дошкольный инспектор

1941 - 1945

Новогодние елки

Радостно и весело прошли новогодние елки в детских садах. Много сил, уменья и художественного вкуса вложили работники детских садов в оформление елок и подготовку детей.

Нарядные, ярко освещенные, с массой разнообразных игрушек, они привлекали своей красочностью. Главная тема — богатство нашего урала.

Яркие, красивые костюмы ...та в сапогах, колобка, лисы, ...да мороза, снежинок, снегурочки доставили много ра... сти детям.

Много веселья и радостн... смеха вызвал дех мороз (... Репница)

Музыкальный работник т... Сивкова провела больш... работу с ... детьм...

Елк... чаютс... проду... венны... кост... выст... ствен...

3 К

Детсад п. Новоильинский,
1944 год

Призваны на фронт:

- Фадеева М.М., заведующая детским садом №5, медсестра.
- Безматерных А.П., воспитатель Бабушинского детсада, снайпер.
- Коротаева Н.М., воспитатель детского сада №4, радист.
- Черемных П.М., воспитатель детского сада № 2, радист

Все они вернулись с войны. Фадеева М.М. после войны заведовала Шерьинским детским садом, Коротаева Н.М. работала воспитателем детсада №3. Медалями за доблестный труд в годы ВОВ отмечены **24 дошкольных работника.**

В 1933 году открыта методическая комната, с 1934 года - организованы пятимесячные курсы воспитателей, 1937 году открыт районный методический кабинет. Фото начала 50-х годов

Первые послевоенные десятилетия

- 1955 год – В Нытве открыт детский сад №6 ул. К. Маркса 49
- 1958, 1960 – открыт детский сад №7 на ул. Ширинкина 39
- 1960 год - открыт детский сад №8 на ул. Мира
- 1961 год - открыт детский сад №9 на ул. Мира
- 1963 - открыт детский сад №10 на ул. Жданова

История продолжается

- 1955, 1956 – открыты детские сады «Василёк» и «Ромашка» в п. Уральский
- 1959 год - открыт детский сад в п. Новоильинский («Малышок»)
- 1963год – открыт детский сад УПП ВОС
- 1965 год – детский сад «Светлячок» п. Уральский
- 1969 год – детский сад №12 г. Нытва

История продолжается

- 1974,1976 год – детский сад в с. Мокино
- 1975 – детский сад «Берёзка» п. Уральский
- 1976 год – детский сад №14 г Нытва
- 1978 год – детский сад №15 г. Нытва
- 1980 год - детский сад №4 г. Нытва
- 1982 год – детский сад в с. Шерья
- 1985 год- детский сад «Колосок» на ст. Чайковская

История продолжается

- 1986 год – детский сад №13 г. Нытва
- 1986 год – детский сад №16 г. Нытва
- 1989 год – детский сад в д. Постаноги
- 1992 год- детский сад «Теремок» п. Уральский

Детский сад «Малышок» п. Новоильинский 1959 г

Детский сад №10

Детский сад «Светлячок»

Детский сад №12

Детский сад «Берёзка»

Детский сад село Мокино

Детский сад №14

Детский сад №4

Детский сад село Шерья

Детский сад №14

Детский сад №13

Детский сад «Теремок»

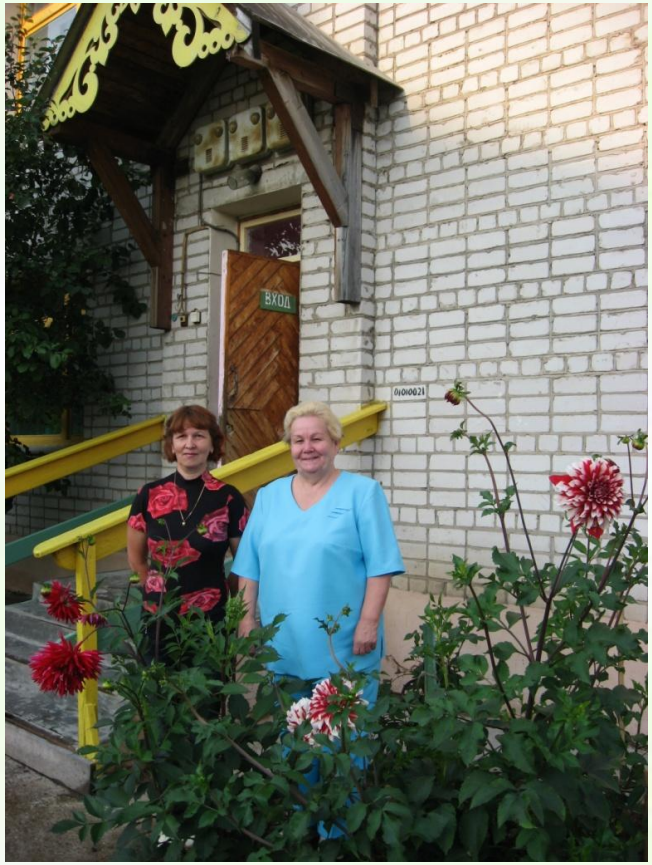

2019 год. Приобрёл современный красивый вид старейший детский сад №1 г. Нытва

О тех кто нас выводит в люди, кто нас выводит в мастера

Инспекторы, методисты, специалисты Управления образования с 1969 г по 2019 г.:

- **Безматерных Евгения Александровна**
- **Попова Людмила Валентиновна**
- **Сорокина Нина Хамитовна**
- **Пчелина Людмила Семёновна**
- **Долгих Валентина Алексеевна**